

Resultados del Programa de Rehabilitación de Amputaciones 2023

A quiénes atendemos

17 personas recibieron **rehabilitación para amputaciones** en el Instituto de Rehabilitación de Sutter (SRI, por sus siglas en inglés) en 2023.

La edad promedio de los pacientes amputados en el Instituto de Rehabilitación de Sutter fue de 61 años, de los cuales el menor tenía 42 años y el mayor 80.¹

- El **6% de los pacientes** tenían menos de 44 años.
- El **41% de los pacientes** tenían entre 45 y 64 años.
- El **41% de los pacientes** tenían entre 65 y 74 años.
- El **12% de los pacientes** tenían más de 75 años.
- El **88%** eran blancos, no hispanos.
- El **12%** eran negros, no hispanos.

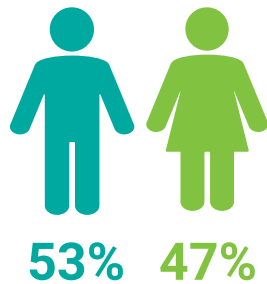

Satisfacción del paciente

Nuestros pacientes manifiestan una **gran satisfacción** con los cuidados y servicios de rehabilitación brindados en el Instituto de Rehabilitación de Sutter. El **92%** de los pacientes que respondieron a la encuesta estaban **satisfechos** con el programa de rehabilitación.



Seguimiento

Los pacientes dados de alta del Instituto de Rehabilitación de Sutter reciben una llamada de seguimiento para verificar cómo se encuentran y en qué medida se han reintegrado a la comunidad. De las personas que respondieron a la encuesta el año pasado:³

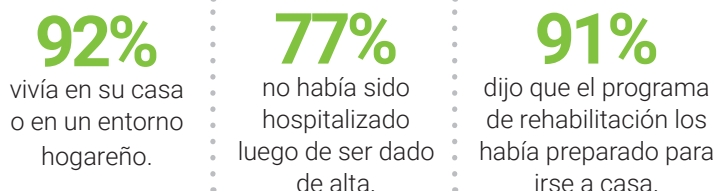

Progreso alcanzado

Los pacientes amputados que se encontraban en el Instituto de Rehabilitación de Sutter tuvieron mejoras más significativas en términos de autocuidado y movilidad que los pacientes en otros centros de rehabilitación de California y el resto del país.²

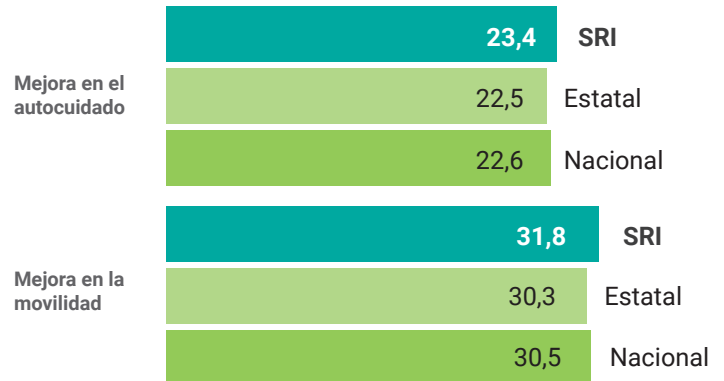

Reintegro a la comunidad

El principal objetivo de la rehabilitación de pacientes internados es que puedan **regresar a su casa** o a un entorno hogareño. Una tasa alta de reintegro a la comunidad significa que la mayoría de las personas progresa lo suficiente para regresar a su hogar, y que las familias y los cuidadores están debidamente entrenados para brindarles la atención que necesitan.¹

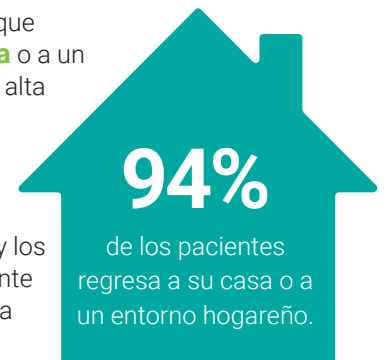

El parámetro de referencia nacional es del 78%.

Readmisión a un hospital de agudos

A veces, un cambio en el estado de salud de una persona requiere que sea ingresada en un hospital de agudos para recibir atención adicional. En 2023, el **6%** de los pacientes del Instituto de Rehabilitación de Sutter fueron readmitidos en un hospital de agudos debido a un cambio en su estado de salud, lo que está por debajo del parámetro de referencia de California y del parámetro de referencia nacional del **12%** y **11%** respectivamente.¹