

## A quiénes atendemos

**257** personas participaron en el Programa de Rehabilitación de Accidentes Cerebrovasculares del Instituto de Rehabilitación de Sutter (SRI, por sus siglas en inglés) en 2021. La edad promedio de los pacientes con accidentes cerebrovasculares fue de 71 años, de los cuales el menor tenía 23 años y el mayor 96.<sup>1</sup>

- El **6% de los pacientes** tenían 44 años o menos.
- El **21% de los pacientes** tenían entre 45 y 64 años.
- El **29% de los pacientes** tenían entre 65 y 74 años.
- El **44% de los pacientes** eran mayores de 75 años.
- El **79%** eran blancos, no hispanos.
- El **9,7%** eran asiáticos.
- El **5,8%** eran hispanos.
- El **4,7%** eran negros, no hispanos.
- El **0,8%** eran de las Islas del Pacífico.



## Progreso alcanzado

Los pacientes con accidentes cerebrovasculares que se encontraban en el Instituto de Rehabilitación de Sutter tuvieron mejoras similares o más significativas en términos de autocuidado y movilidad que los pacientes en otros centros de rehabilitación de California y el resto del país.<sup>2</sup>

	11,9	SRI
Mejora en el autocuidado	12,0	Estatal
	12,3	Nacional
	29,9	SRI
Mejora en la movilidad	28,0	Estatal
	29,4	Nacional

## Reintegro a la comunidad

El principal objetivo de la rehabilitación de pacientes internados es que puedan regresar a su casa o a un entorno hogareño.

Una tasa alta de reintegro a la comunidad significa que la mayoría de las personas progresa lo suficiente como para regresar a su hogar, y que las familias y los cuidadores están debidamente entrenados para brindarles la atención que necesitan.

La **tasa de reintegro a la comunidad** del Instituto de Rehabilitación de Sutter es del **89%**, mientras que el **parámetro de referencia nacional es del 79%**.<sup>1</sup>



## Satisfacción del paciente

Nuestros pacientes manifiestan una **gran satisfacción** con los cuidados y servicios de rehabilitación brindados en el Instituto de Rehabilitación de Sutter. El **96%** de los pacientes que respondieron a la encuesta estaba muy satisfecho con el programa de rehabilitación.

**El 97% de los encuestados dijeron que recomendarían el Instituto de Rehabilitación de Sutter a otros.**<sup>3</sup>

## Seguimiento

Los pacientes dados de alta del Instituto de Rehabilitación de Sutter reciben una llamada de seguimiento para verificar cómo se encuentran y en qué medida se han reintegrado a la comunidad. De las personas que respondieron a la encuesta el año pasado:<sup>3</sup>

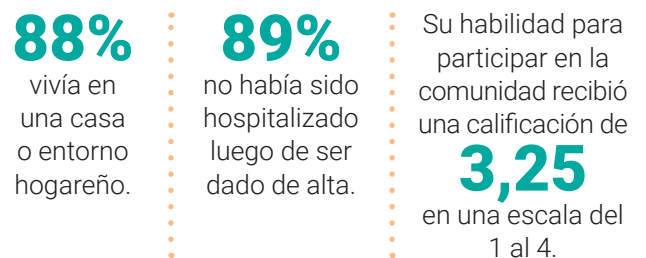

Todos estos resultados igualan o superan los parámetros de referencia nacionales.

## Readmisión a un hospital de agudos

A veces, un cambio en el estado de salud de una persona requiere que sea ingresada en un hospital de agudos para recibir atención adicional. En 2021, el **5,8%** de los pacientes del Instituto de Rehabilitación de Sutter fueron admitidos en un hospital de agudos debido a un cambio en su estado de salud, lo que está muy por debajo del parámetro de referencia estatal del **6,9%** y del parámetro de referencia nacional del **8,5%**.<sup>1</sup>